

T O M A R I G I



2026.
3月号 特集 / その後の暮らしお聞きしました

「暮らしを紡ぐ家」

住まいのことなら「あんじゅホーム」

『ちょっと、暮らしを良くしたい。』

この『TOMARIGI』は、これまであんじゅホームで建てていただいたお客様のインタビュー、家づくりの情報やイベント情報と共にご縁をいただいている会社様やお店の情報をお伝えしていきます。

『ちょっと、暮らしを良くしたい』をテーマに、様々な情報を発信していきますので、楽しみにしてください！

あんじゅホームで大切にしていることは、「施工を大切にする」「人づくり」「家守り」「地域との関わり」です。

「TOMARIGI」は、「地域との関わり」の絆を強くするためのきっかけになってくれることを願っています。



あんじゅホーム
代表取締役社長 深見宗久



— LIVING ROOM —

お施主様のお気に入りの椅子。
ゆったりと腰かけて楽しませてくれるのは光と影。
吹き抜け部分から降り注ぐ光と壁にあしらった凹凸感のあるタイルと照明が織りなす陰影感。
2種の光を心ゆくまで楽しむ空間です。

特集 『その後の暮らしお聞きしました』

Q1. この場所で家を建て替えたきっかけを教えてください

A1. もともと実家のあった場所です。母が亡くなり、空き家になりました。兄も私も自分の家があり、兄と話をしたことはありませんでしたが、なんとなく「売却するのだから」と思っていました。でも、自分が生きている間に、知らない人が住むと考えると、なんだか寂しい気持ちになっていたところ、兄から「家を建てたらどう？」という提案があり、それも楽しそうだなと思い、決めました。

Q2. あんじゅホームのことを知ったきっかけについて教えてください

A2. 兄から「大手のハウスメーカーではなく、地元で評判のいい工務店で建てる方がいいよ。」というアドバイスがあり、その頃私が知っていた『省エネ住宅』という言葉と『兵庫県、工務店』でネット検索をしました。私は読書が好きで、本を選ぶ時、たくさんの本の中で背表紙が浮き上がって自分を呼んでいるような感覚になるのですが、その時も『あんじゅホーム』が私を呼んでいるような感覚があり、資料請求しました。



キッチンとダイニング間の大きな室内開口がおいしいごはんを作り手と食べる人を繋ぎます。

Q3. あんじゅホームに施工を任せていただいた理由について教えてください

A3. 家を建てようと思いつきながらも、迷いがありました。そんな時に、コンシェルジュの方との会話の中で、自分自身が心の奥底で無意識に考えていたことを言葉にしてくださり、背中を押していただきました。また、はじめの打ち合わせから、社長さんが担当してくださったことや、事務所での打ち合わせの際に、社員の方々の普通の会話が聞こえ、「こんな方々と一緒に自分の家づくりを楽しみたい」と思ったことが理由です。

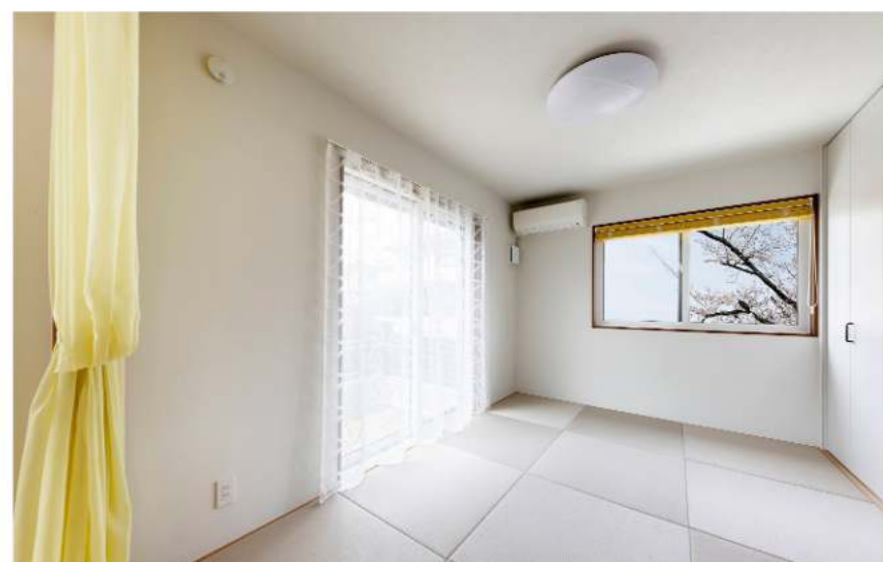

琉球畳と華やかなカーテンがカジュアルで心落ち着く空間に。カーテンで仕切ることにより隣り合う空間との繋がりが感じられます。

Q4. ご自宅を新築する際にこだわったポイントについて教えてください

A4. 設計士さんに「どんな家にしたいですか?」と質問された時の私の答えは「生きててよかったと思える家にしてほしい」ということでした。具体的には、明るく開放的、家の前の公園の桜が見える、吹き抜けがほしい、ということぐらいです。冬の週末、太陽がさんさんとふりそそぐ様子を、お気に入りのロッキングチェアに座って見るのが至福の時間です。「この家に出会えて、よかったな」と思えます。

Q5. 完成したご自宅を見たときの感想を教えてください

A5. 家のことではありませんが、まず私の心に浮かんだのは「自分のこれまでの人生をぎゅっと抱きしめたい。」という思いでした。自分の人生をととても愛おしく感じました。いいことも悪いことも含めて、何が欠けてもこの家に出会えなかったと思ったのです。それほど感動を与えてくれました。思い描いた通りの家になり、夢をみているような気持ちでした。



並んで靴の脱ぎ履きができるストレスフリーな玄関土間。

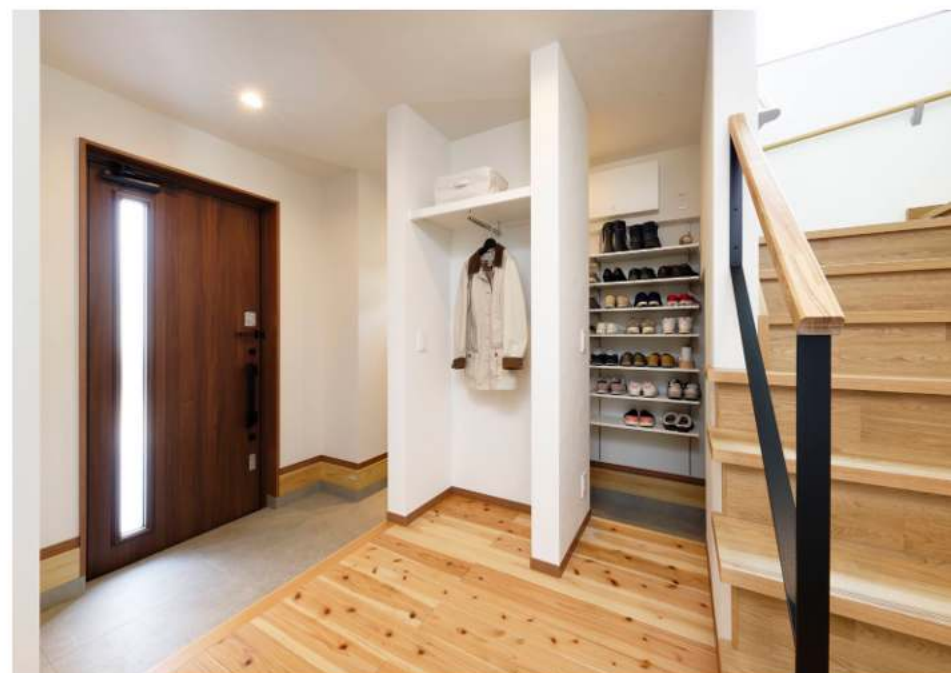

玄関のすぐ横には上着をかける場所を。

Q6. 光熱費の増減についてはいかがですか？

A6. 一年を通してみると光熱費は減りました。以前に住んでいた家では、その部屋だけが涼しかったり、暖かかったりする中での光熱費。今の家は、廊下も含めて涼しく、暖かい快適な中での光熱費なので、大幅な減額と言ってもいいと思います。エアコン一台で快適というのは、正直あまり信じていなかったのですが、その通りでした。



吹抜け上のシーリングファンで快適な室温を家全体にお届け。



吹抜けを覗くとお気に入りの家具がある風景。

Q7. 四季の暮らしぶりについてはいかがでしょうか？

A7. 一年を通して、体に負担がかからない快適な室温の中で暮らせています。太陽光パネルをつけているので、電気代をあまり気にせずにエアコンを使えるのがありがたいです。桜の季節は、2階の書斎からも1階の和室からも桜を眺めることができ、桜の季節が待ち遠しいです。旅行も好きで、よく出かけますが、今は家でのんびりくつろぐのが、何よりの幸せです。

Q8. お気に入りの場所について教えてください

A8. 大開口がある2階の書斎です。子どもの頃から見慣れた山の景色、公園で遊ぶ子どもたち、そして春には桜を見ることができます。ダイニングは勾配天井になっているので、キッチンに立つと、上に設けられた窓から空が見えて、とても気持ちよく料理ができます。また、高さや幅も細かくこだわってくださった踊り場が2段ある階段も気に入っています。階段をのぼりおりするたびに、設計士さんの優しさを感じられます。



コーナーの窓でお気に入りの風景を楽しみながら仕事ができる書斎。

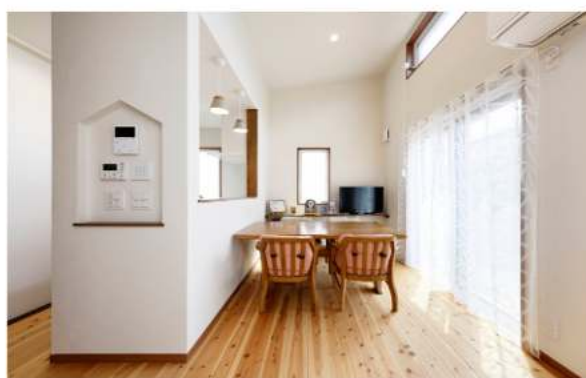

Q9. あんじゅホームに施工を任せていただいたことについて正直な感想を教えてください

A9. あんじゅホームの営業をしたいと思うほど、よかったと思っています。実際に家を建ててくださるのは、大工さん、基礎工事の方、電気工事の方、内装、断熱材を入れてくださった方、などなど、たくさんの業者の方々です。その業者の方々が、あんじゅホームの理念を理解し、仕事をしてくださったから出来上がったのだと思います。その中心にあるのがあんじゅホームで、『チームあんじゅ』に感謝の気持ちでいっぱいです。

Q10. 今後新築やリフォームを考えている読者の方に向けてアドバイスをお願いします

A10. アドバイスになりませんが、実際に住んでみて考えたことを述べさせていただきます。家と他の建築物の違いは、家は「帰る」ところであり、他の建築物は「行く」ところだということです。「帰る」ところは、「帰りたい」と思えて、心からリラックスでき、エネルギーが充電できる場所であってはなりません。私はこの家に住み、家のあるべき姿を知りました。ご自分がどのような家ならそうできるか、それが一番大切だと思います。

これからを考えてスロープと、上りやすい階段を併用したアプローチ。暗くなると下から照明が門を照らし、温かく迎えてくれ、一日の疲れを癒してくれます。



光は、設計できる。

— 細長い敷地に建つ、2階リビングの家 —

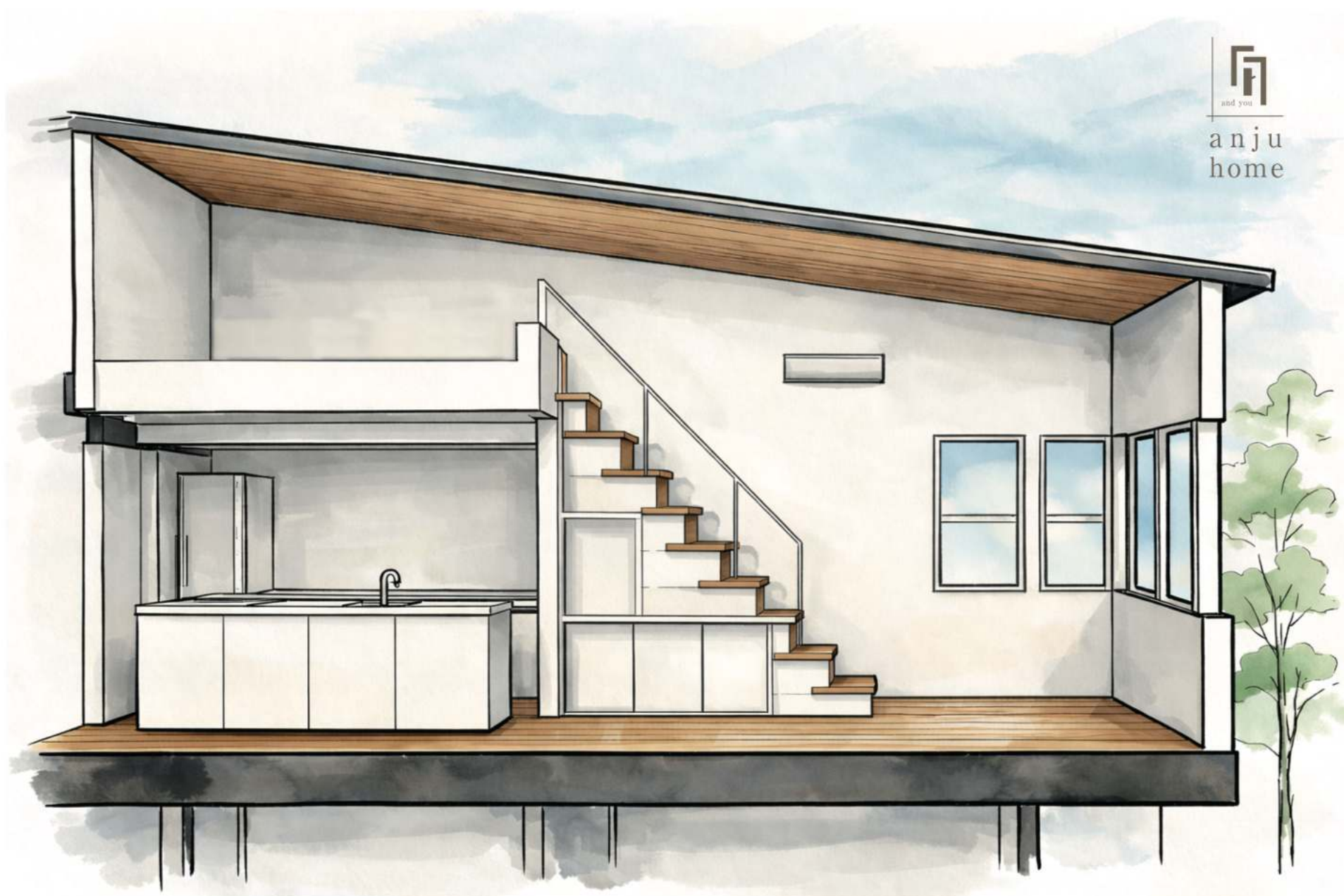

and you
anju
home

※画像はイメージにつき、実際と異なる場合がございます。

難しい土地選び

「この土地で、家は暗くなりませんか？」というご相談をよくいただきます。

今回の敷地は、南側が道路。一見、明るそうに思える条件です。

しかし、奥行きがあるため、奥まで自然光を届けるのは簡単ではありません。

それでも、普段家族で過ごす時間が長いLDKには、自然光が優しく広がる開放的な空間にしたい。

そこで、あんじゅホームがご提案したのが2階リビング。

19帖のLDK上部に吹き抜けを設け、縦方向に広がる空間が、実際の面積以上の開放感を生み出します。

土地の形や方角、周辺建物の条件を、設計の力でどう活かせるか。

条件が難しいほど、設計の工夫が活きます。まずは一度ご相談ください。

あんじゅホームが提案する光の入り方を
完成見学会でお確かめください。

4.18^{sat.} — 4.19^{sun.}
完全予約制 | 開催時間 | 10:00~17:00

完成見学会のご予約方法は8ページをご覧ください ▶
土地のことからでも、ご相談可能！
図面では分からない明るさを、ぜひ現地でご体感ください。

株式会社 昼のようちえん夜のほいくえん

〒658-0041 兵庫県神戸市東灘区住吉南町2-11-12-1階village3内
電話:078-891-8686 年中無休

Instagram



遊ぶ 疲れ 大満足

Village 3

ご利用のお客様
HP



すぐにご利用のお客様
LINE



企業・法人様
HP



第31回なだ桜まつり

~美しいまち・灘 花と人とふれあいの輪~

主催者：なだ桜まつり実行委員会



NPO法人KOBEとまり木は
子供向けブースと焼菓子販売で
出店してるよ!

日時

2026年4月4日(土) 10:00 ~ 14:00
※小雨決行、荒天中止 入場無料

開催場所

都賀川公園、灘区民ホール

内容

模擬店(飲食ブース、ゲーム、ガレージセールなど) ステージ(ダンス、楽器演奏、民謡の集いなど)
健康相談
リサイクルコーナー(牛乳パック)
※数に限りがあります。

詳細は右記QRより



ワンダーウォーク神戸2026

主催者：ワンダーウォーク神戸実行委員会



オーシャンプレイス
OCEAN PLACEで
ペット とまり木 ミニ マーケット
"PET TOMARIGI MINI MARKET"
開催するよ!



日時

2026年4月18日(土)・19日(日)
8:00~20:00(コースによって違います)
※雨天決行、災害発生時などは中止

開催場所

兵庫県神戸市

会場

TOTTEI PARK(兵庫県神戸市中央区新港町2-1)
<アクセス>
阪神・阪急電車「神戸三宮駅」下車・徒歩18分
JR三ノ宮駅下車・徒歩20分

詳細は右記QRより



TOMARIGI

TOMARIGI MARKET at 六甲道南公園 大盛況!

50店舗以上のブース、とまロゲ、トライアル職業体験、野菜詰め放題など!
たくさんの企画で1日楽しめちゃう神戸のイベント!

次回は 10月 にTOMARIGI MARKETを開催予定!



instagram



【神戸・北野の街で楽しむ、イタリア・トリノの極上時間】

カファレル神戸北野本店

神戸市中央区山本通3-7-29 神戸トアロードビル1F
営業時間/11:00~18:00 定休日/毎週火曜日

ホームページはQRからご覧ください。>>>



アクアリウムとアートが融合した劇場型アクアリウム
AQUARIUM*ART átoa

〒650-0041 兵庫県神戸市中央区新港町7番2号
電話/078-771-9393

営業時間/10:00-19:00(最終入場18:30)
料金/大人2,600円・小学生1,500円・幼児500円
※大人1名につき幼児1名無料
※特定日は営業時間・料金が変動します



TOMARIGI

高校生による商品開発プロジェクト

学校ではできない体験ができるチャンス!

相談窓口 KOBEとまり木事務局 >>>>

友達追加して高校生商品開発とメッセージ



株式会社

あんじゅホーム

掲載依頼はQRからご応募ください。>>>>>>

広告募集中



OPEN HOUSE

完成見学会

光の入り方を、現地で確かめてください。

細長い敷地でも、ここまで明るくなるのか。
設計の工夫を、実際の空間で体感できます。

4/18 (Sat) - 4/19 (Sun)
10:00~17:00

(ご予約は公式 LINE から)

土地の形や周辺環境によって光の入り方は大きく変わります。
当日は設計士やスタッフが光の取り込み方や間取りの工夫を実際の空間でご説明します。



上記写真は弊社モデルハウスです。

〈ご予約方法〉

完全予約制

各時間帯 2組限定
参加無料



右記QRコードよりご確認ください。

近日公開予定

感染症対策について

- 感染拡大防止のため、全スタッフマスクを着用してお客様をお迎えさせていただきます。また、スタッフの健康管理の徹底を行っております。
- 受付の際、検温ならびに手指のアルコール等での消毒にご協力をお願いいたします。また、マスク・手袋の着用を徹底しております。(「貸はご用意いたします。」)
- 3密を避けるため、ご予約制でのご案内とさせていただきます。必ず事前にご予約をお願いいたします。
- 換気の良い場所ではウイルスが生産できないと言われておりますため、見学会中は定期的に窓を開け、空気の入れ替えを行います。もし感染のリスクを恐れて参加したいけれど踏み切れない場合は、個別案内をさせていただきますので、その旨をご連絡ください。



「こんな方におすすめ」

- ・細長い土地で家が暗くならないか不安
- ・敷地条件を活かした設計を知りたい
- ・土地探しから相談したい

あんじゅホーム公式 LINEアカウント

新築・リフォームの
ご相談も承ります！

あんじゅホームでは、見学会等のイベント情報はあんじゅホーム公式LINEにてご案内しています。SDGs達成に向けた取り組みとしてオンラインでの案内に切り替えてまいります。ぜひお友達登録をお願いします。

まずは右記QRコードからご登録！▶



セカンドチャンネルはじめました！

詳細は公式サイトにてご確認ください。

あんじゅホームで建てたお家のルームツアーや高性能住宅の秘密、施工のこだわりなど、家づくりに役立つ情報を配信中！

「60秒で学べる神戸de家づくり」続々更新中！



メイン
チャンネル



セカンド
チャンネル

無料設計相談

01 CONCEPT 設計士と一緒に考える一生に一度の家づくり
コンセプト

お家のことを誰に聞いていいかわからない……
そんな方はお気軽にご相談ください。
そんなあなたの不安を解決するために設計士による
無料相談会を開催しています。

新築・土地探し・リフォームなど、
ご相談内容はどんなことでも構いません。
ぜひこの機会をご利用ください。

02 POINT 私たち設計士がお手伝いします！！
見どころ

あんじゅホームにはローンや資金のアドバイスができる設計士、土地探しの得意な設計士、そして、熱い想いを持って家づくりを行う現場監督が集まっています。それぞれの専門スタッフが協力しあう工務店だからこそできる「家づくり」を私たちと一緒にしませんか？
私たちは設計士です。強引な営業、ご自宅への訪問、電話での営業、一切いたしません。
大切なあなたとあんじゅホームとの約束です。

03 ABOUT 開催概要

日程：毎日開催中！（水曜日は定休日です） 場所：あんじゅホーム
時間：9:00~20:00 兵庫県神戸市灘区灘南通3丁目4-20
ご希望の時間をご連絡ください。 備考：※相談会は完全予約制です。
※所要時間は2時間程度です。 ※駐車スペースあります。

リノベーションモデルハウス無人見学会 毎日開催

リノベーションモデルハウス
無人見学会 毎日開催
場所/神戸市北区京地3丁目22-20

〈ご予約方法〉
右記QRコードよりお申込みください。▶



anjhome

あんじゅホーム

“いいものを作りたい”を追求する。



写真は弊社の施工例です



TEL:0120-807-418 E-mail: sp@sumai-jp.com 神戸市灘区灘南通3丁目4-20